日平均温湿度(北海道戸建 01)

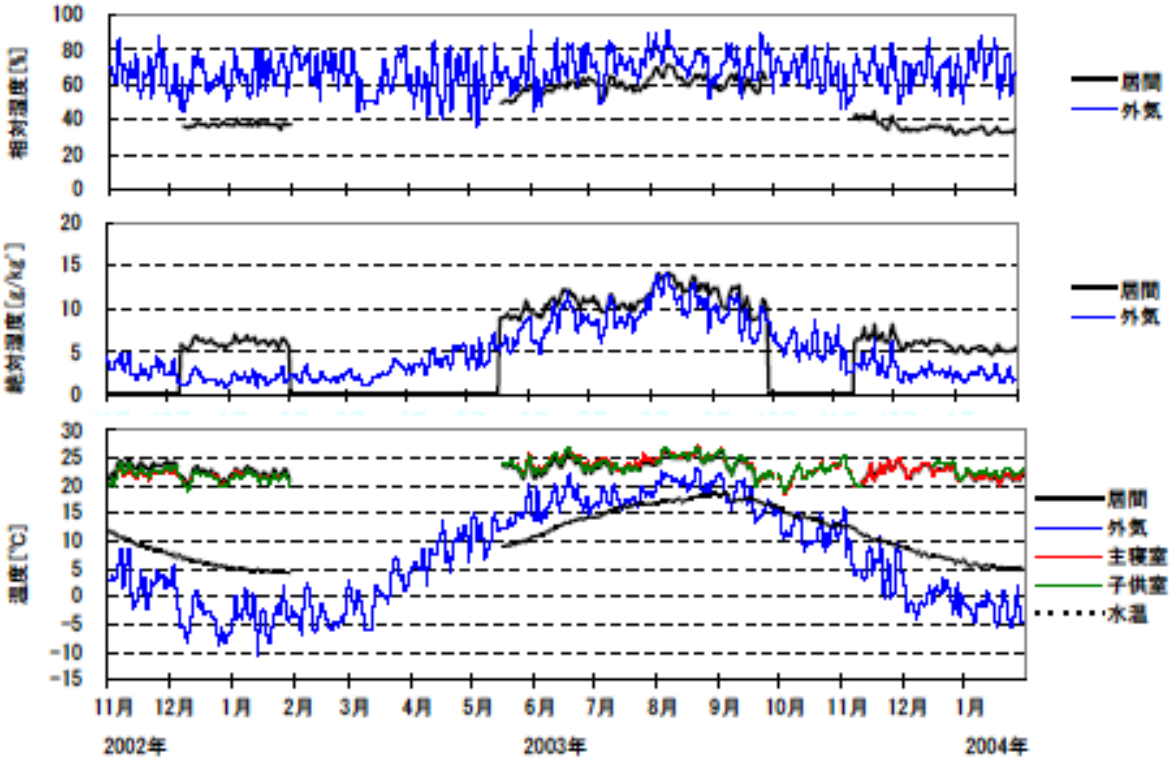

日平均温湿度（2002 年 11 月～ 2004 年 1 月）（北海道戸建 01）