日平均温湿度(北海道集合 02)

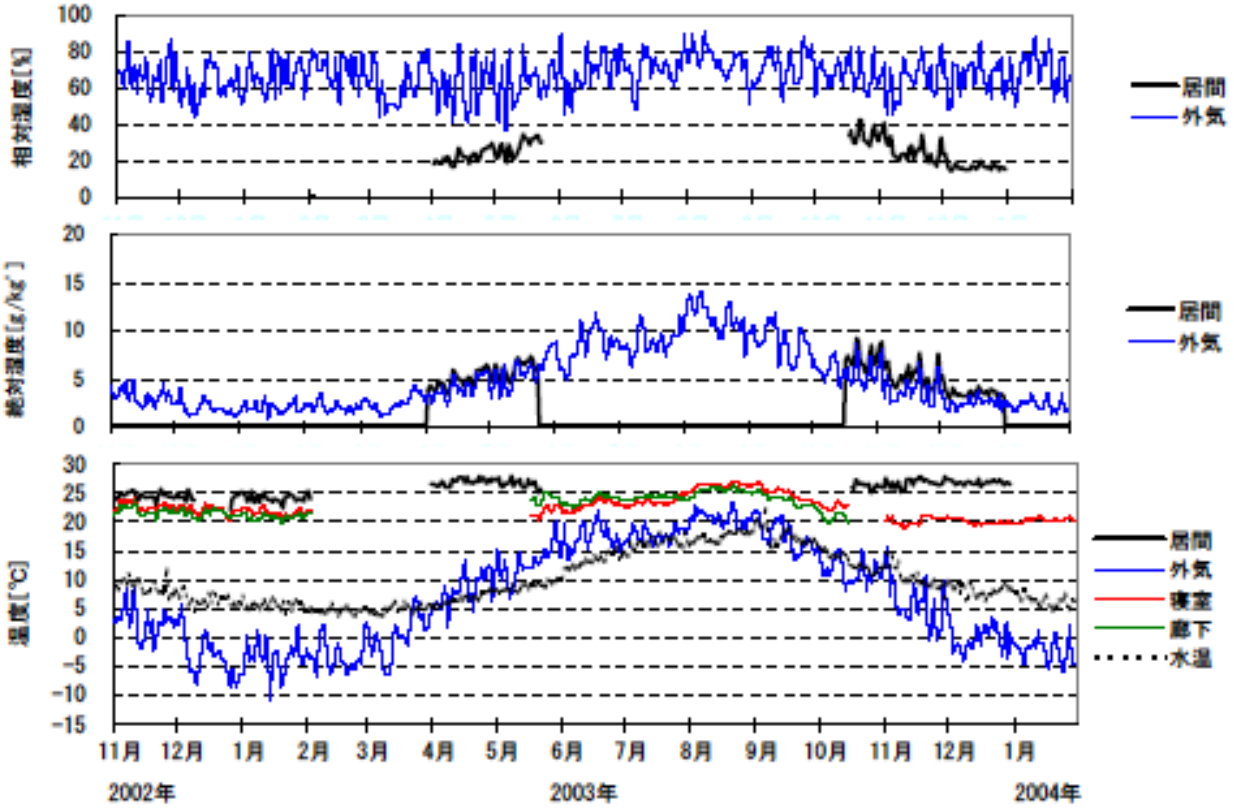

日平均温湿度（2002 年 11 月～ 2004 年 1 月）（北海道集合 02）