日平均温湿度(九州・沖縄集合 02)

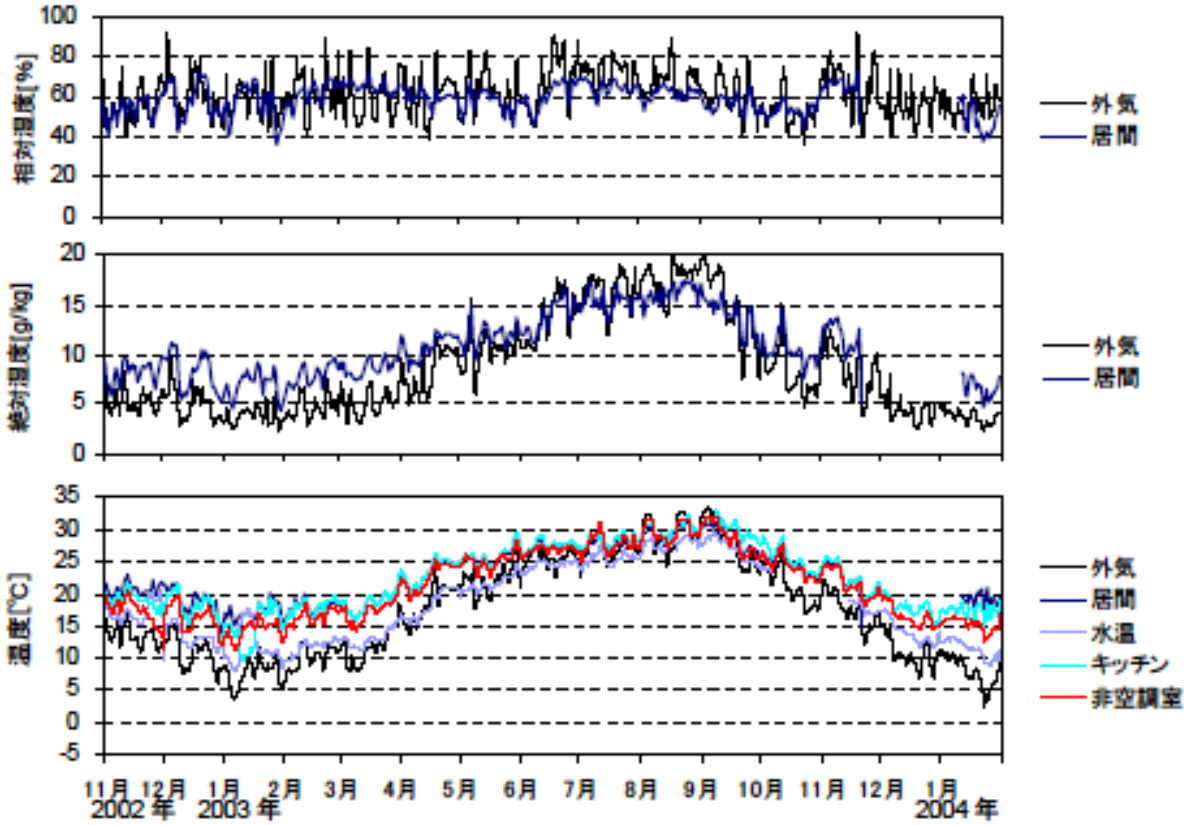

日平均温湿度（2002 年 11 月～ 2004 年 1 月）（九州・沖縄集合 02）